



Controleer met chirurgische precisie uw contactgegevens

Neem even de tijd voor digitale bereikbaarheid



VZVZ.

ZORG-AB, daar bereikt u uw collega's mee

Het succes van digitale gegevensuitwisseling in de zorg staat of valt met de bereikbaarheid van zorgaanbieders. Een foutief e-mailadres? Dat betekent dubbel werk voor u als zorgaanbieder. De patiënt of cliënt ervaart ongemak en onbegrip. ZORG-AB is een centraal, digitaal adresboek waarin meerdere bronnen gecombineerd worden. Alle zorgpartijen kunnen dit gebruiken.

Met ZORG-AB zijn alle adres- en contactgegevens op één plek beschikbaar. Uw collega's zijn, net als u, beter vindbaar. Ook wordt het makkelijker om te controleren of uw gegevens nog kloppen en ze aan te passen als dat nodig is.

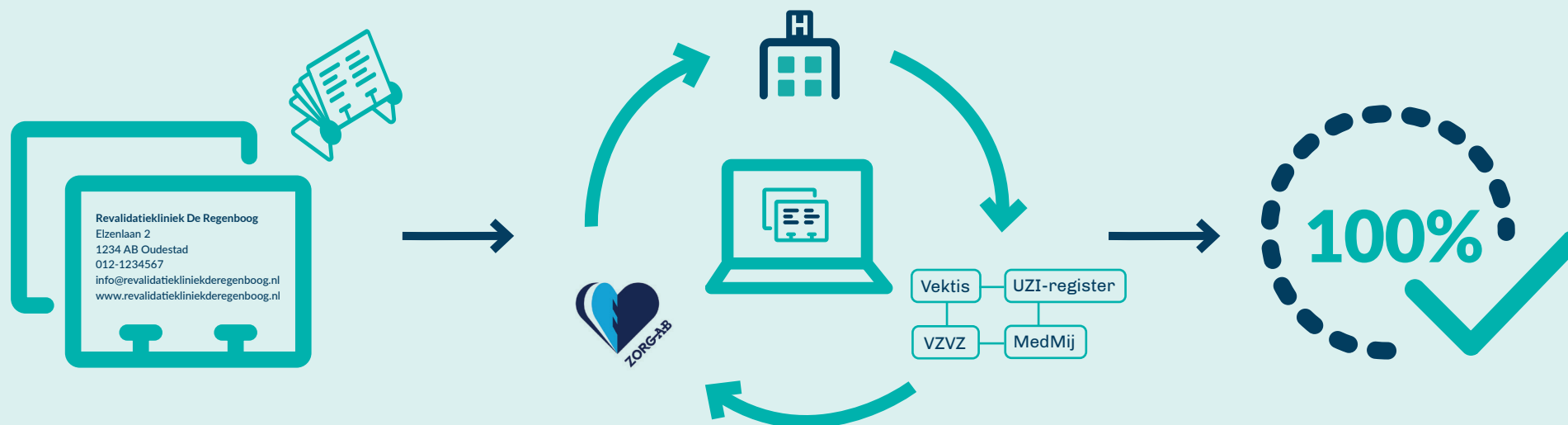

Met ZORG-AB meer kwaliteit in je adresboek:

- Alle benodigde informatie om elektronische communicatie mogelijk te maken staat op één plek.
- Zorgpartijen kunnen snel en accuraat met elkaar communiceren.
- Alle zorgpartijen kunnen ZORG-AB gebruiken, ongeacht de infrastructuur die voor de uitwisseling van medische gegevens wordt gebruikt.



Het doel is dat alle adres- en contactgegevens op één plek beschikbaar zijn. Om dat te bereiken wordt gewerkt aan de optimalisatie van:

- Het ontsluiten van meerdere bronnen.
- Rapportage van inconsistente gegevens in verschillende bronnen bij zorgaanbieders.
- De mogelijkheid voor zorgaanbieders om zelf gegevens te actualiseren en aan te vullen.



Uit de praktijk: specialist verstuurt recept naar apotheek



Cardioloog Gomez heeft spreekuur op de polikliniek van het ziekenhuis.



Tijdens een poliklinisch bezoek van een patiënt maakt hij een nieuwe medicatieafspraken en schrijft een nieuw recept uit. Hij verzendt deze elektronisch naar de apotheek.



De patiënt kiest zelf of dit de poli-apotheek is of de eigen apotheek, dichtbij het huisadres.

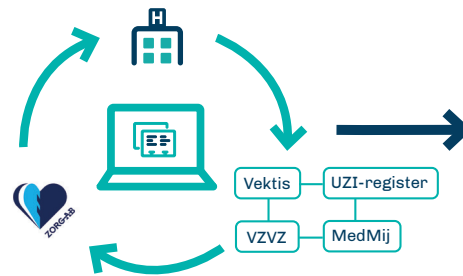

Aangezien het lastig is om de digitale adresgegevens voor alle apotheken in het ziekenhuisinformatiesysteem (ZIS) actueel te houden, is een koppeling gemaakt met ZORG-AB.

Hiermee kan het ZIS online de juiste adresgegevens opvragen voor die apotheken waarvan nog niet eerder de adresgegevens zijn opgehaald of waarvoor het verzenden is mislukt.